MĚSTYS DOUDLEBY - SPLAŠKOVÁ KANALIZACE
HARMONOGRAM

VCES
A BOUYGUES CONSTRUCTION COMPANY

ID	Task Name	Doba trvání	Zahájení	Dokončení
1	**MILNÍKY**	**511 dny**	**24.10. 19**	**8.11. 21**
2	Předání a převzetí staveniště	0 dny	24.10. 19	24.10. 19
3	Zahájení přípravných prací	0 dny	24.10. 19	24.10. 19
4	Dokončení stavebních prací	0 dny	18.10. 21	18.10. 21
5	Předání a převzetí díla	0 dny	22.10. 21	22.10. 21
6	Vyklizení staveniště	0 dny	8.11. 21	8.11. 21
7	**PŘÍPRAVNÉ PRÁCE**	**99 dny**	**24.10. 19**	**10.3. 20**
8	Mobilizace	6 dny	24.10. 19	31.10. 19
9	Zařízení staveniště	25 dny	5.2. 20	10.3. 20
10	**VÝSTAVBA**	**424 dny**	**3.2. 20**	**18.10. 21**
11	**IO-01 Tlaková kanalizace**	**342 dny**	**16.3. 20**	**5.8. 21**
12	Stoka ST souběh s SGK - bez podchodu Orlice- od ČS 1 celá Fugnerova a Švermova až po Dukelskou	90 dny	16.3. 20	17.7. 20
13	Stoka ST souběh s SGA - U Parkoviště	50 dny	3.8. 20	9.10. 20
14	Stoka ST souběh s SGA2 - U Parkoviště - konec směrem k náhonu	17 dny	12.10. 20	3.11. 20
15	Stoka ST - mimo souběh od STG 2 na ČOV	71 dny	24.8. 20	30.11. 20
16	Stoka ST1 souběh s SGC - Dukelská	16 dny	17.7. 20	7.8. 20
17	Stoka ST1 souběh s SGC1 - z Dukelské za mostem směrem k nádraží	12 dny	11.9. 20	28.9. 20
18	Stoka ST1 - přes Orlici	15 dny	16.7. 21	5.8. 21
19	Stoka ST1 souběh s SGK1 Na Benátkách	19 dny	7.6. 21	1.7. 21
20	Stoka ST2 - Kolem Orlice Od parku ke hřišti na ČS 3	8 dny	9.7. 20	20.7. 20
21	Stoka ST2 souběh s SGH1 - U Parku	13 dny	11.5. 20	27.5. 20
22	Stoka ST2 souběh s SGH1-4 - Kolem Orlice od parku směrem ke hřišti na ČS 3	14 dny	28.5. 20	16.6. 20
23	Stoka ST2 napojení na ST - Dukelská	15 dny	18.6. 20	8.7. 20
24	Stoka ST3 - u lávky přes Orlici na ČS 5	24 dny	5.7. 21	5.8. 21
25	Stoka ST4 - kousek k ST - ulice Švermova	11 dny	3.3. 21	17.3. 21
26	Stoka ST4 souběh s SGH5 - Švermova	27 dny	10.12. 20	16.2. 21
27	Stoka ST5 - Švermova (Příkazy)	7 dny	14.5. 21	24.5. 21
28	Stoka ST6 - napojení ČS 8 - U Parkoviště	4 dny	12.10. 20	15.10. 20
29	**IO-02 Gravitační kanalizace**	**385 dny**	**16.3. 20**	**5.10. 21**
30	Stoka SGA1 - Na Nábřeží	30 dny	14.7. 21	24.8. 21
31	Stoka SGB I etapa - U Bažantnice - ulice dále od D11 a dolů směrem k D11	46 dny	16.3. 20	18.5. 20
32	Stoka SGB II Etapa - kolem zámku	58 dny	16.11. 20	5.3. 21
33	Stoka SGB1 - U Bažantnice - blíže k D11	24 dny	8.3. 21	8.4. 21
34	Stoka SGC - Dukelská za přejezdem tratě (od zámku k nádraží)	25 dny	6.7. 20	7.8. 20
35	Stoka SGC1 - kolem nádraží	36 dny	10.8. 20	28.9. 20
36	Stoka SGC1-1 - přes D11 u odbočky k nádraží	14 dny	29.9. 20	16.10. 20
37	Stoka SGD - Na Bělisku od ČS 5 ke kolejím a dál k D11 až po ulici k objeku k č.p. 242	64 dny	21.10. 20	17.2. 21
38	Stoka SGD1 - z ulice NA Bělisku na D11 cesta vparvo při pohledu od tratě	31 dny	18.2. 21	1.4. 21
39	Stoka SGD2 z D11 na č.p 520	18 dny	2.4. 21	27.4. 21
40	Stoka SGD3 z D11 na č.p 104	17 dny	28.4. 21	20.5. 21
41	Stoka SGD4 Na Slovensku - z D11 na č.p 545	10 dny	21.5. 21	3.6. 21
42	Stoka SGD5 - z D11 na č.p 301	28 dny	4.6. 21	13.7. 21
43	Stoka A0 - srážková kanalizace	0 dny	13.7. 21	13.7. 21

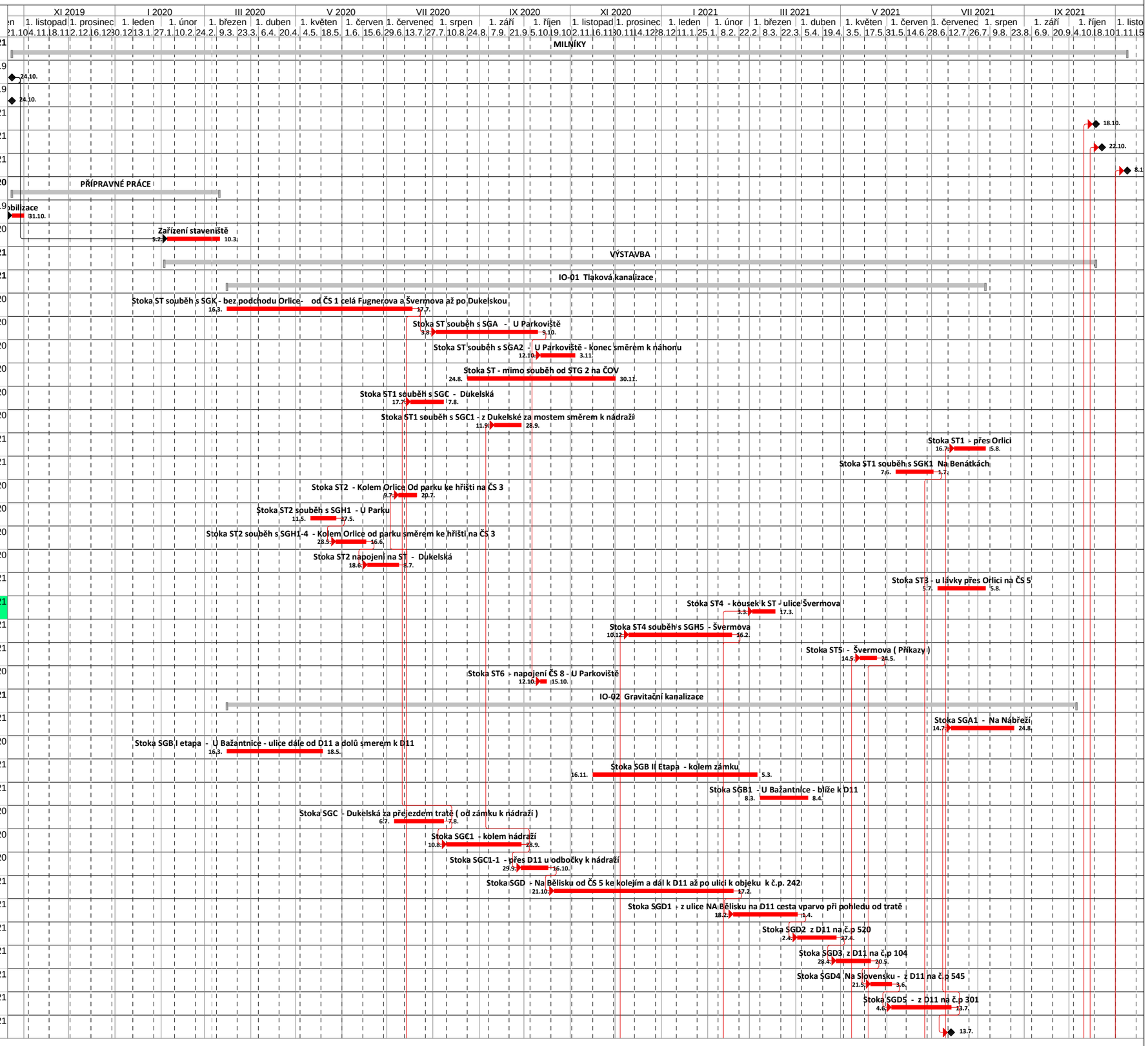

MĚSTYS DOUDLEBY - SPLAŠKOVÁ KANALIZACE
HARMONOGRAM

VCES
A BOUYGUES CONSTRUCTION COMPANY
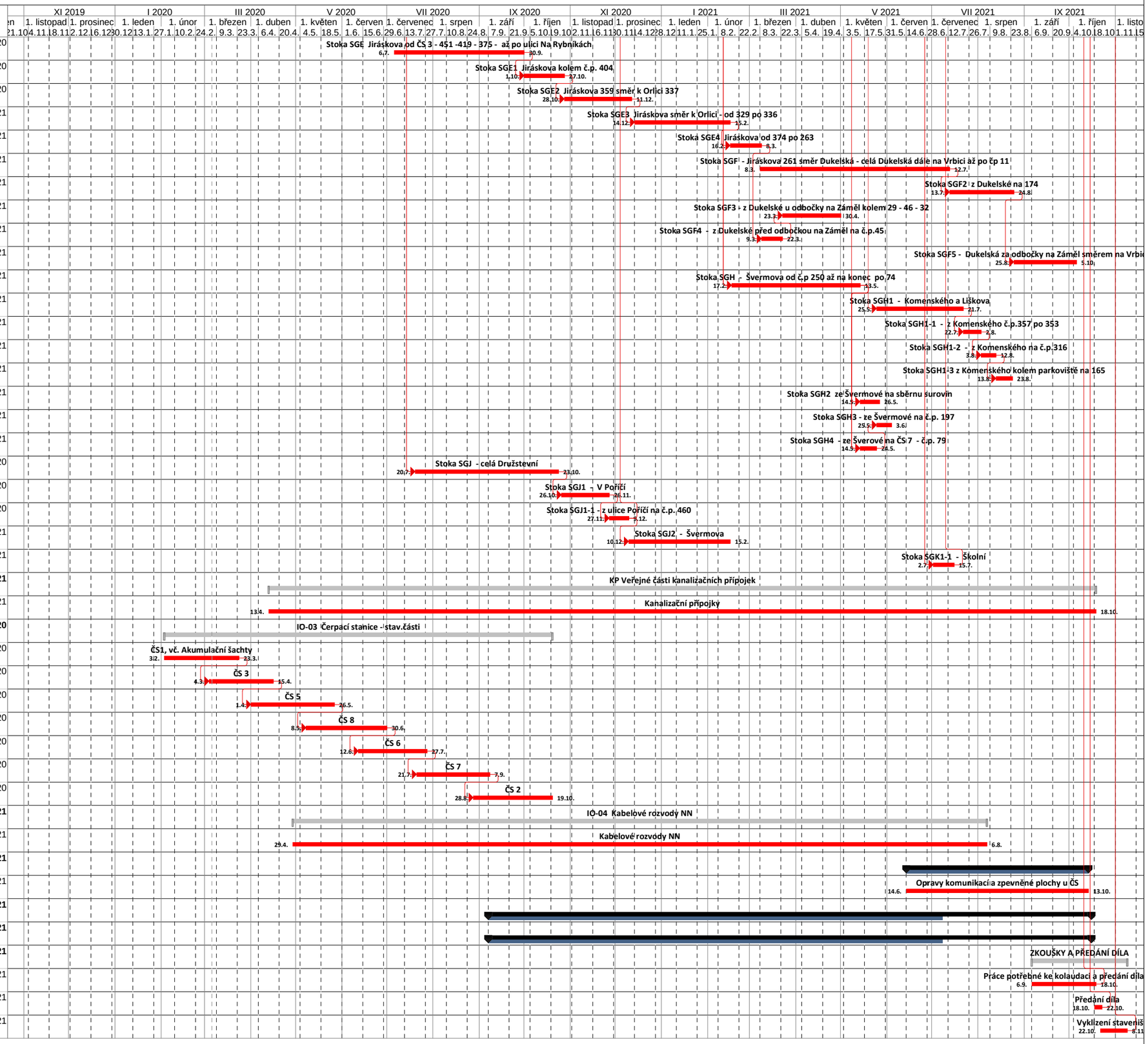
ID	Task Name	Doba trvání	Zahájení	Dokončení
44	Stoka SGE Jiráskova od ČS 3 - 451 -419 - 375 - až po ulici Na Rybníkách	63 dny	6.7. 20	30.9. 20
45	Stoka SGE1 Jiráskova kolem č.p. 404	19 dny	1.10. 20	27.10. 20
46	Stoka SGE2 Jiráskova 359 směr k Orlici 337	33 dny	28.10. 20	11.12. 20
47	Stoka SGE3 Jiráskova směr k Orlici - od 329 po 336	24 dny	14.12. 20	15.2. 21
48	Stoka SGE4 Jiráskova od 374 po 263	15 dny	16.2. 21	8.3. 21
49	Stoka SGF - Jiráskova 261 směr Dukelská - celá Dukelská dále na Vrbici až po čp 11	91 dny	8.3. 21	12.7. 21
50	Stoka SGF2 z Dukelské na 174	31 dny	13.7. 21	24.8. 21
51	Stoka SGF3 - z Dukelské u odbočky na Záměl kolem 29 - 46 - 32	29 dny	23.3. 21	30.4. 21
52	Stoka SGF4 - z Dukelské před odbočkou na Záměl na č.p.45	10 dny	9.3. 21	22.3. 21
53	Stoka SGF5 - Dukelská za odbočky na Záměl směrem na Vrbici k čp 15	30 dny	25.8. 21	5.10. 21
54	Stoka SGH - Švermova od č.p 250 až na konec po 74	62 dny	17.2. 21	13.5. 21
55	Stoka SGH1 - Komenského a Liškova	42 dny	25.5. 21	21.7. 21
56	Stoka SGH1-1 - z Komenského č.p.357 po 353	8 dny	22.7. 21	2.8. 21
57	Stoka SGH1-2 - z Komenského na č.p.316	8 dny	3.8. 21	12.8. 21
58	Stoka SGH1-3 z Komenského kolem parkoviště na 165	7 dny	13.8. 21	23.8. 21
59	Stoka SGH2 ze Švermové na sběrnu surovin	9 dny	14.5. 21	26.5. 21
60	Stoka SGH3 - ze Švermové na č.p. 197	8 dny	25.5. 21	3.6. 21
61	Stoka SGH4 - ze Šverové na ČS 7 - č.p. 79	7 dny	14.5. 21	24.5. 21
62	Stoka SGJ - celá Družstevní	70 dny	20.7. 20	23.10. 20
63	Stoka SGJ1 - V Poříčí	24 dny	26.10. 20	26.11. 20
64	Stoka SGJ1-1 - z ulice Poříčí na č.p. 460	9 dny	27.11. 20	9.12. 20
65	Stoka SGJ2 - Švermova	26 dny	10.12. 20	15.2. 21
66	Stoka SGK1-1 - Školní	10 dny	2.7. 21	15.7. 21
67	**KP Veřejné části kanalizačních přípojek**	**374 dny**	**13.4. 20**	**18.10. 21**
68	Kanalizační přípojky	374 dny	13.4. 20	18.10. 21
69	**IO-03 Čerpací stanice - stav.části**	**186 dny**	**3.2. 20**	**19.10. 20**
70	ČS1, vč. Akumulační šachty	36 dny	3.2. 20	23.3. 20
71	ČS 3	31 dny	4.3. 20	15.4. 20
72	ČS 5	40 dny	1.4. 20	26.5. 20
73	ČS 8	38 dny	8.5. 20	30.6. 20
74	ČS 6	32 dny	12.6. 20	27.7. 20
75	ČS 7	35 dny	21.7. 20	7.9. 20
76	ČS 2	37 dny	28.8. 20	19.10. 20
77	**IO-04 Kabelové rozvody NN**	**311 dny**	**29.4. 20**	**6.8. 21**
78	Kabelové rozvody NN	311 dny	29.4. 20	6.8. 21
79	**IO-05 Opravy komunikací a zpevněné plochy u ČS**	**88 dny**	**14.6. 21**	**13.10. 21**
80	Opravy komunikací a zpevněné plochy u ČS	88 dny	14.6. 21	13.10. 21
81	**PS-01 Čerpací stanice - strojní technologie**	**268 dny**	**7.9. 20**	**15.10. 21**
89	**PS-02 Čerpací stanice - silnoproudé rozvody a přenos dat**	**268 dny**	**7.9. 20**	**15.10. 21**
97	**ZKOUŠKY A PŘEDÁNÍ DÍLA**	**46 dny**	**6.9. 21**	**8.11. 21**
98	Práce potřebné ke kolaudaci a předání díla	31 dny	6.9. 21	18.10. 21
99	Předání díla	5 dny	18.10. 21	22.10. 21
100	Vyklizení staveniště	12 dny	22.10. 21	8.11. 21